

# MAPA DE MICROCUENCAS DE LA SUBCUENCA HIDROGRÁFICA DEL RÍO TOACHI, CANTÓN SIGCHOS

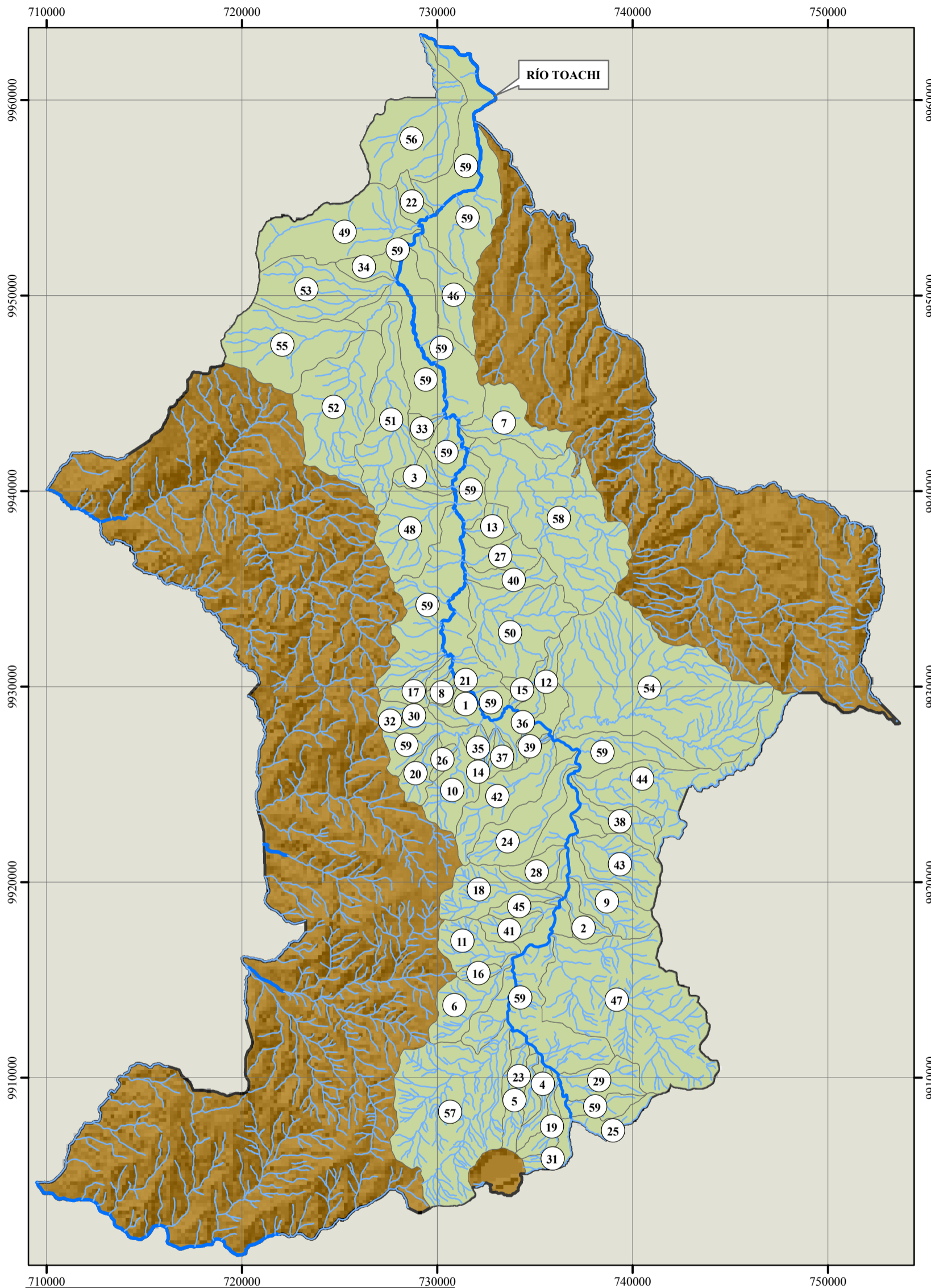

**LEYENDA**

- Río simple
- Río doble
- Microcuencas de la subcuenca del río Toachi
- Cantón Sigchos

**MICROCUENCAS**

1. Quebrada Rosa Doicela	38,39
2. Quebrada Cachiyacu	337,94
3. Quebrada Calupiña	334,60
4. Quebrada Chiglio	279,76
5. Quebrada Chilloyacú	513,34
6. Quebrada Chinalo	791,21
7. Quebrada Chitacoroto	979,69
8. Quebrada Chocolatera	138,71
9. Quebrada Colandi	903,86
10. Quebrada Colestambo	773,39
11. Quebrada Culahua	702,89
12. Quebrada Cungiua	355,16
13. Quebrada del Chaco	360,53
14. Quebrada El Pajón	80,33
15. Quebrada El Pajón este	222,32
16. Quebrada Gualaya	147,94
17. Quebrada Guarumal	331,17
18. Quebrada Guashihua	961,70
19. Quebrada Huagra Huasi	342,99
20. Quebrada La Conga	386,54
21. Quebrada Las Naranjas	37,50
22. Quebrada Limones Grande	270,60
23. Quebrada Llugsi Cuchi	200,59
24. Quebrada Mallacoa	1128,63
25. Quebrada Milingua	275,67
26. Quebrada Minas	127,77
27. Quebrada Palenque	544,90
28. Quebrada Pichigalli	397,59
29. Quebrada Piñalín	656,24
30. Quebrada Pugsiloma	297,67
31. Quebrada Quillorumi	276,12
32. Quebrada Quincazo	135,11
33. Quebrada Río Blanco	195,67
34. Quebrada San Francisco	310,65
35. Quebrada Santa Rosa	131,99
36. Quebrada Siglachi	37,00
37. Quebrada Sitalo	205,35
38. Quebrada Tadandi	601,23
39. Quebrada Tilligalli	55,11
40. Quebrada Tobar	407,50
41. Quebrada Totorá	329,85
42. Quebrada Uñachi	1168,20
43. Quebrada Yuncusia	1034,30
44. Río Aguachi	1833,60
45. Río Blanco	202,81
46. Río Cristal	921,64
47. Río Cumbijín	4582,04
48. Río Cutzualo	1277,68
49. Río Esmeraldas	2025,96
50. Río Lahuán	1918,24
51. Río Las Delicias	1683,88
52. Río Las Juntas	2270,94
53. Río Negro	1550,65
54. Río Pagshillin	5814,14
55. Río Saguambi	1875,32
56. Río San Pablo	2064,84
57. Río Sigui	3892,52
58. Río Verde	3824,88
59. Sin nombre	15304,92

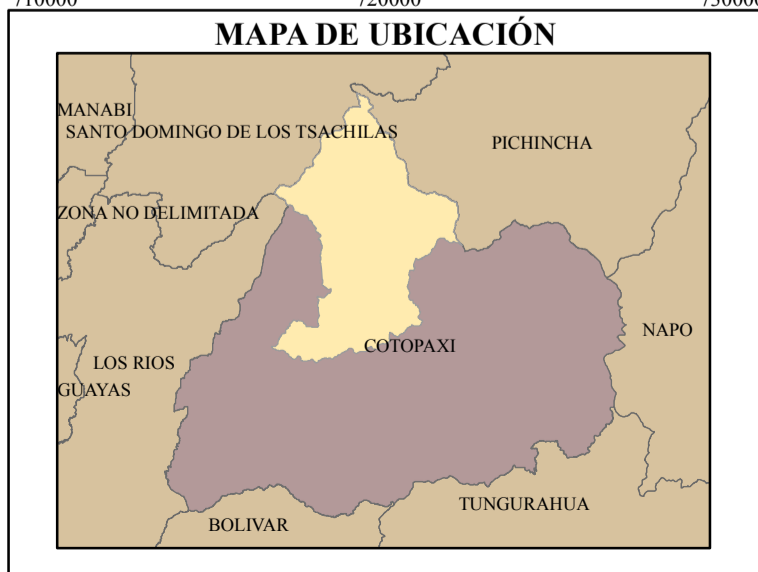

**Gobierno Autónomo Descentralizado Municipal del Cantón Sigchos**

ACTUALIZACIÓN DE PLAN DE DESARROLLO Y ORDENAMIENTO TERRITORIAL

CONTENIDO: MAPA DE MICROCUENCAS DE LA SUBCUENCA HIDROGRÁFICA DEL RÍO TOACHI, CANTÓN SIGCHOS

ELABORADO POR: Ing. Nadya Serrano	ESCALA DE TRABAJO: 1 : 50 000	FECHA DE ELABORACIÓN: MAYO 2015
PROYECCIÓN Y SISTEMA DE COORDENADAS: UTM, WGS84 Zona 17 Sur		FUENTE: IGM

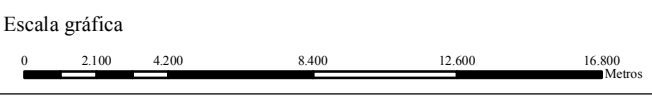

# MAPA DE POBLACIÓN EN MICROCUENCAS DE LA SUBCUENCA HIDROGRÁFICA DEL RÍO TOACHI, CANTÓN SIGCHOS

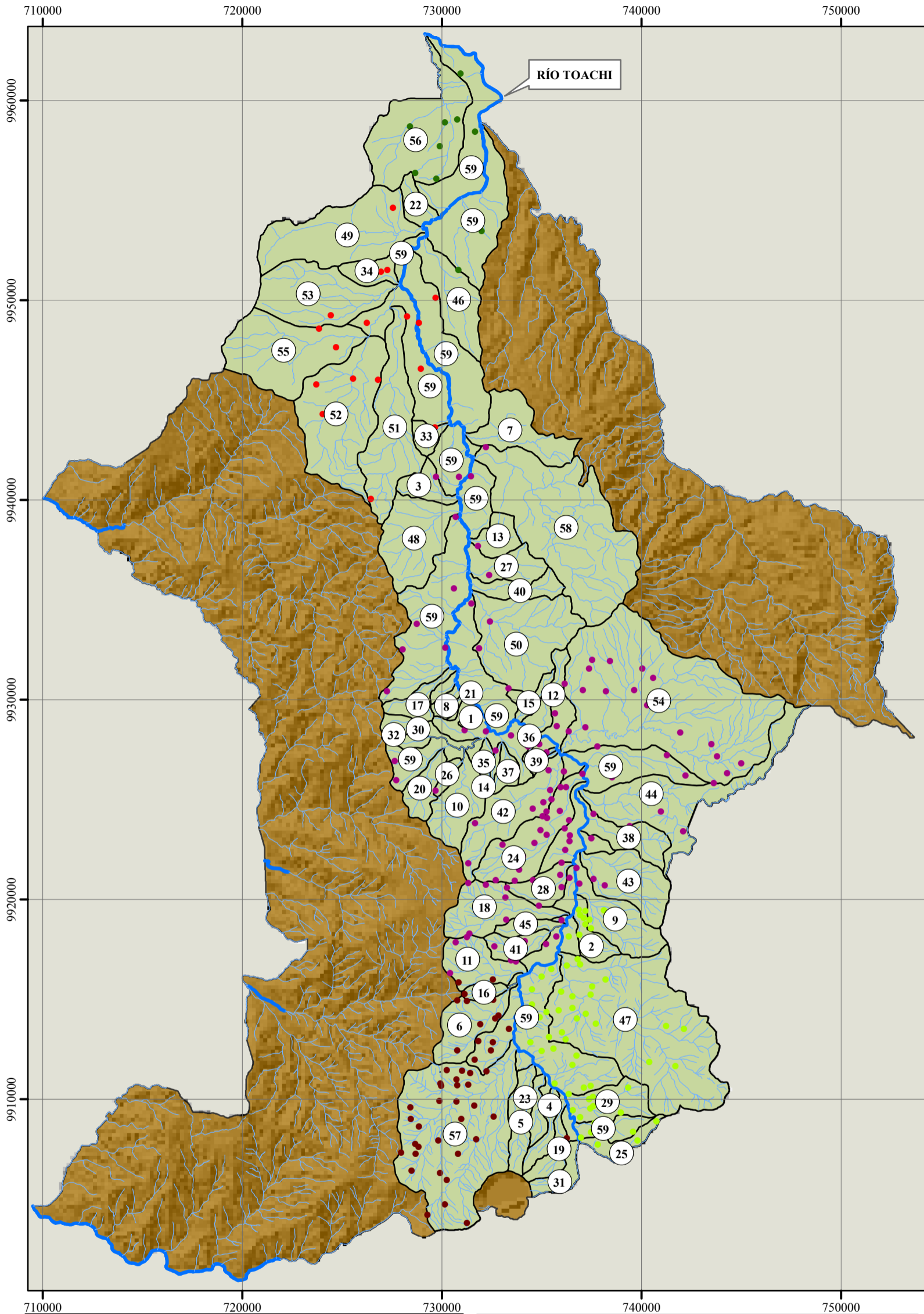

## DESCRIPCIÓN

MICROCUENCAS EN LA PARROQUIA SIGCHOS	
3. Quebrada Calupiña	54. Río Pashillín
CALUPIÑA	HACIENDA SANTA ANA
9. Quebrada Colandi	PALLATANGA
SANTA ISABEL	YAGUARCOCHA
SAN JUAN	TASALO
11. Quebrada Culahua	PULPANA
GUASUMBINI ALTO	RAMOS PUNGO
CRUZ LOMA	GUALOCASI
13. Quebrada del Chaco	LANSILLIN
PALENQUE	GUAYANA
14. Quebrada El Pajón	PARCELAS EL ALIZAL
SANTA ROSA	EL BELEN
15. Quebrada El Pajón este	SAN ANTONIO DE CERRO AZUL
PAJON	ATENSI
18. Quebrada Guashihua	QUITASOL
CRUZ LOMA	COOPERATIVA CORAZON DE CERRO AZUL
TAXOJALO	SAN ANTONIO DE CERRO AZUL
PUCHULLICA	SANTA ROSA
COLLACUTUL	LA ESPERANZA
BELLAVISTA	58. Río Verde
LA ARGELIA	EL RETIRO
24. Quebrada Malloca	59. Sin nombre
CUCHURCO	OSHALOMA
BELLAVISTA	COCHALO DE SIGCHOS
EL CENSO	CASHALOMA
EL CALVARIO	AGUAMANIA (QUISHUNA)
CHILCAPAMBA	CUSIPE
SAN JUAN	PUCARA
CULACUSI	YUNCUSIG
TILIGUILA	PERU
YALO	YALO
LA PORTADA	QUILLOTUDA
TACNA	CHIAG
PURGALOMA	SANTA ANA
GUACUSI	GUACUSI
26. Quebrada Minas	JATUNLOMA
COLESTAMBO	HACIENDA FONTANA
27. Quebrada Palenque	ANTIMPE
PALENQUE	SIALO
28. Quebrada Pichigalli	OQUENDO
COLAGUILA	CHILCAL
CUCHURCO	FRAILEJON
PILACOA	CAIZA
SAN JOSE	PUGSILOMA
PUCHUGUANGO	SAN MARCOS
32. Quebrada Quincazo	GUARUMAL
JATUNLOMA	TAMBAJALO
38. Quebrada Tadandi	LA Y
TABLON	PLANCHAS
LAS MANZANAS	EL TRIUNFO CHICO
41. Quebrada Totorá	GUARUMAL
GUASUMBINI BAJO	YACUCHAQUI
YANARUMI	ASACHE
CANJALO	CUTZUALO
42. Quebrada Uñachi	SAN JUAN
LA ARGELIA	SAN ISIDRO
CUYURCO	SANTA ROSA
UNACHE	
LA PORTADA	
SIVICUSIG	
TACNA	
CAHUANCA	
CUNUYACU	
43. Quebrada Yuncusia	
QUINTICUSI GRANDE	
QUINTICUSI CHICO	
44. Río Aguachi	
LAS ROSAS	
CHILCAPAMBA	
45. Río Blanco	
ALISO	
50. Río Lahuan	
AMALLIQUIN	
LAHUAN	

MICROCUENCAS EN LA PARROQUIA ISINLIVI	
2. Quebrada Cachiayacu	47. Río Cumbijín
CALDOPAMBA	ALMUERZO PUGRO
HIERBA BUENA	SAMIPAMBA
PAGCHA	GUANTUALO
COCHALO DE ISINLIVI	CUSQUI
SIGSILOMA	LA PROVINCIA
RUMIPAMBA	TUMBUSO
9. Quebrada Colandi	TUNDOLQUIN
HIERBA BUENA	ASAHUASIN
SIGSILOMA	RUMPUNGO
PANATEO	GUANGUMALAG
25. Quebrada Milingua	ISINLIVI
CHILCAUCO	EL CEBOLLAR
CARAPUNGO	EL CALVARIO
TOALO HUAYCO	TONDOA
29. Quebrada Piñalín	59. Sin nombre
TUNGUICHE	TINGOLOMA
GUANTUGLOMA	PUCARA
CHIMBUSIG	GUANTUGLOMA
CUADRAPAMBA	MALINGUA
EL TABLON	YANAYACU
QUILAPAMBA	CACHILOMA
	YUGSHALO
	EL SALADO
	PUNTEO
	GUANTUALO
	PUXITEO
	COLCAS
	PUXITEO CHICO
	JITSIALO
	ERACUNGA
	PANGUINGA
	CHILLAGUA
	COCHALO DE ISINLIVI

MICROCUENCAS EN LA PARROQUIA CHUGCHILÁN	
4. Quebrada Chiglio	57. Río Sigui
SAN MIGUEL DE PILAPUCHIN	QUILTOFA
5. Quebrada Chilloyacu	CHUQUIRAGUANTINGO
CHAUPI SAN ANTONIO	GUANGOCALLE
6. Quebrada Chinalo	CUYZANA
EL RODEO	MORETA SHIDACUNGA
CHINALO BAJO	MOYA YUROC QUERO
CHINALO ALTO	MOYA ALTA
11. Quebrada Culahua	QUESERIA
GUASUMBINI ALTO	MORETA UGSHALOMA
GUASUMBINI	LAPAG
16. Quebrada Guayaya	GUAYAMA GRANDE
CHINALO BAJO SECTOR I	TONDUCTO
CHINALO ALTO PUJIPAMBA	MOYA PAMBA
19. Quebrada Huagra Huasi	GUAYAMA SAN PEDRO
SAN MIGUEL DE PILAPUCHIN	PASOLOMA
59. Sin Nombre	MOLINO
CHUGCHILAN	ANGAHUANA
CHASUALO	MARGARITA
CACHUCO	HITO PUNGO BAJO
ITUALO	SIGUE
	CHUGCHILAN
	UNAJATO
	HITO PUNGO ALTO

MICROCUENCAS EN LA PARROQUIA LAS PAMPAS	
33. Quebrada Río Blanco	53. Río Negro
SAN PABLO	RÍO NEGRO
34. Quebrada San Francisco	55. Río Saguambi
LAS PAMPAS	SAGUAMBI
49. Río Esmeraldas	59. Sin nombre
NARANJITO	SANTA LUCIA
SAN FRANCISCO DE GALAPA	LAS JUNTAS
51. Río Las Delicias	CAMPO ALEGRE BAJO
EL TRIUNFO GRANDE	ANA MARIA
52. Río Las Juntas	CAMPO ALEGRE ALTO
LOS DOS PUENTES	
DOS RIOS	
LA DELICIA	
EL TRIUNFO BAJO	

MICROCUENCAS EN LA PARROQUIA PALO QUEMADO	
56. Río San Pablo	
LA FLORIDA	
FLORIDA LAS MINAS	
SAN PABLO DE LA PLATA	
PALO QUEMADO	
59. Sin nombre	
EL CRISTAL	
ZARAPULLO	
PRADERAS DEL TOACHI	
PALO QUEMADO	
SANTA ROSA	

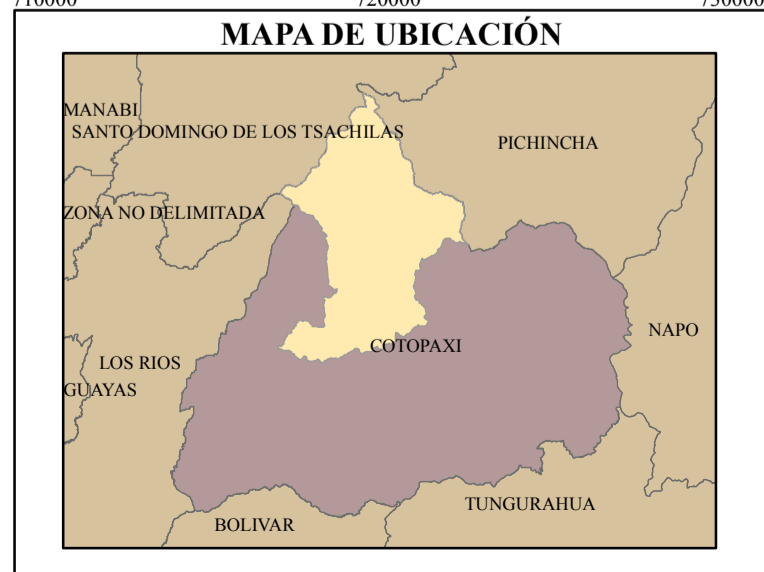

### LEYENDA

- Población parroquia Chugchilán
- Población parroquia Isinlivi
- Población parroquia La Pampas
- Población parroquia Palo Quemado
- Población parroquia Sigchos
- Río simple
- Río doble
- Microcuencas de la subcuenca del río Toachi
- Cantón Sigchos

**GOBIERNO AUTÓNOMO DESCENTRALIZADO MUNICIPAL DEL CANTÓN SIGCHOS**

ACTUALIZACIÓN DE PLAN DE DESARROLLO Y ORDENAMIENTO TERRITORIAL

CONTENIDO: MAPA DE POBLACIÓN EN MICROCUENCAS DE LA SUBCUENCA HIDROGRÁFICA DEL RÍO TOACHI, CANTÓN SIGCHOS

ELABORADO POR: Ing. Nadya Serrano	ESCALA DE TRABAJO: 1 : 50 000	FECHA DE ELABORACIÓN: MAYO 2015
PROYECCIÓN Y SISTEMA DE COORDENADAS: UTM, WGS84 Zona 17 Sur		FUENTE: IGM

Escala gráfica

0 1.750 3.500 7.000 10.500 14.000 Metros

# MAPA DE POBLACIÓN EN MICROCUENCAS DE LA SUBCUENCA HIDROGRÁFICA DEL RÍO PILALÓ, CANTÓN SIGCHOS

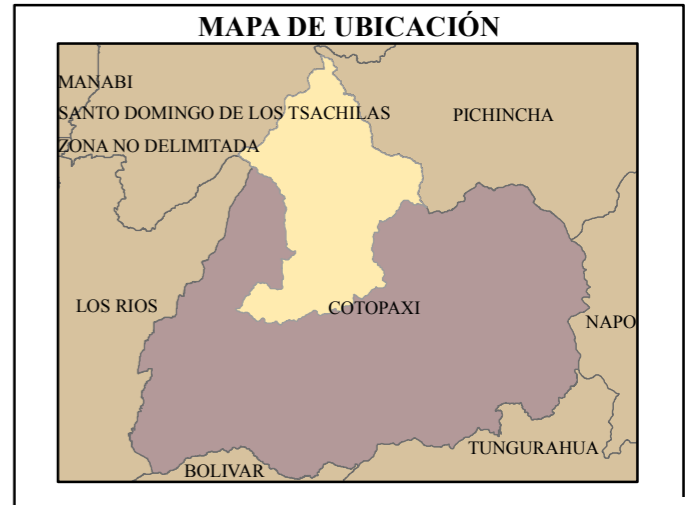
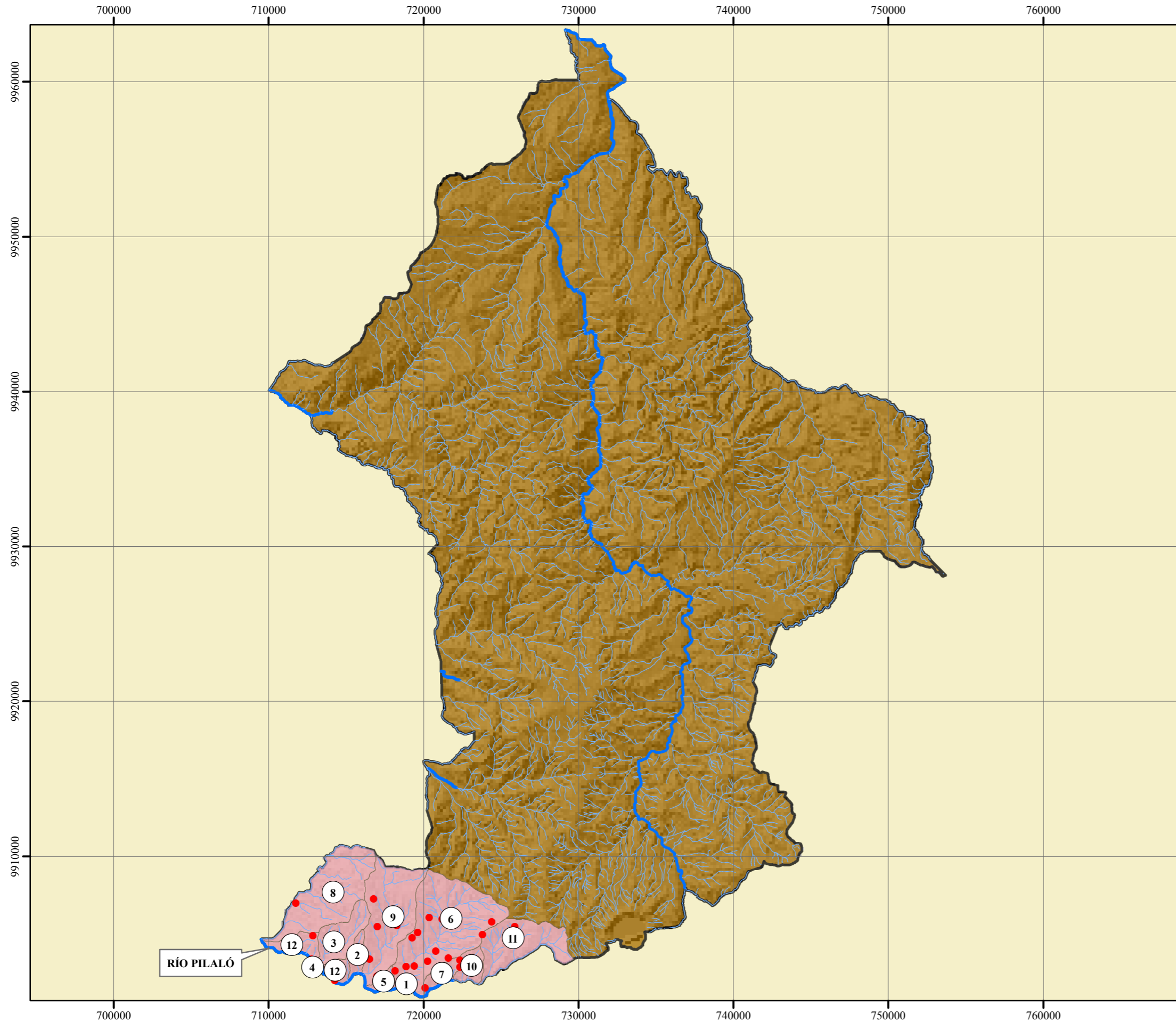

## LEYENDA

- Población parroquia Chugchilán
- Río simple
- Río doble
- Microcuencas de la subcuenca del río Pilaló
- Cantón Sigchos

**MICROCUENCAS EN LA PARROQUIA CHUGCHILÁN**

2. Estero Copal	8. Río Loma Pi
GRANDA CENTENO	LOMAPI
6. Río Chihuahua	9. Río Tilipulo
FÁTIMA	CHIQUINQUIRÁ
SAN JOSÉ	TILIPULO
SANTANA	SAN JOSÉ
SARAHUASI	RÍO BLANCO
ASACRUZ	PIEDRA COLORADA
CHINIHUCO	10. Río Yanayacu
PATOPAMBA	PUCARÁ
GUARUMAL	SISIMBOLO
YANAYACU	11. Río Zuropamba
EL TABLÓN BAJO	SACHAPUNGO
	SALACHE
	12. Sin nombre
	HACIENDA EL ESTADO
	NEGRILLO
	TILINCHE
	COPAL

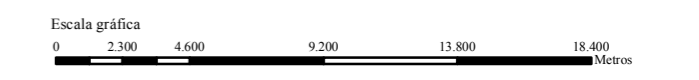

**Gobierno Autónomo Descentralizado Municipal del Cantón Sigchos**

ACTUALIZACIÓN DE PLAN DE DESARROLLO Y ORDENAMIENTO TERRITORIAL

CONTENIDO: MAPA DE POBLACIÓN EN MICROCUENCAS DE LA SUBCUENCA HIDROGRÁFICA DEL RÍO PILALÓ, CANTÓN SIGCHOS

ELABORADO POR: Ing. Nadya Serrano	ESCALA DE TRABAJO: 1 : 50 000	FECHA DE ELABORACIÓN: MAYO 2015
PROYECCIÓN Y SISTEMA DE COORDENADAS: UTM, WGS84 Zona 17 Sur		FUENTE: IGM

# MAPA DE MICROCUENCAS DE LA SUBCUENCA HIDROGRÁFICA DEL RÍO PILALÓ CANTÓN SIGCHOS

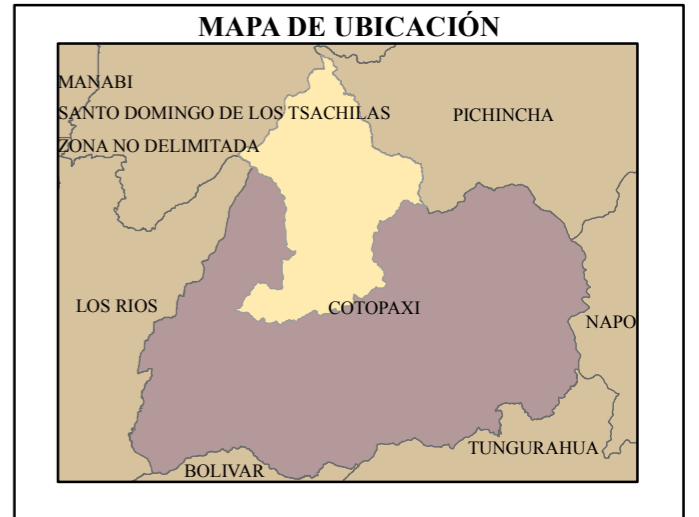
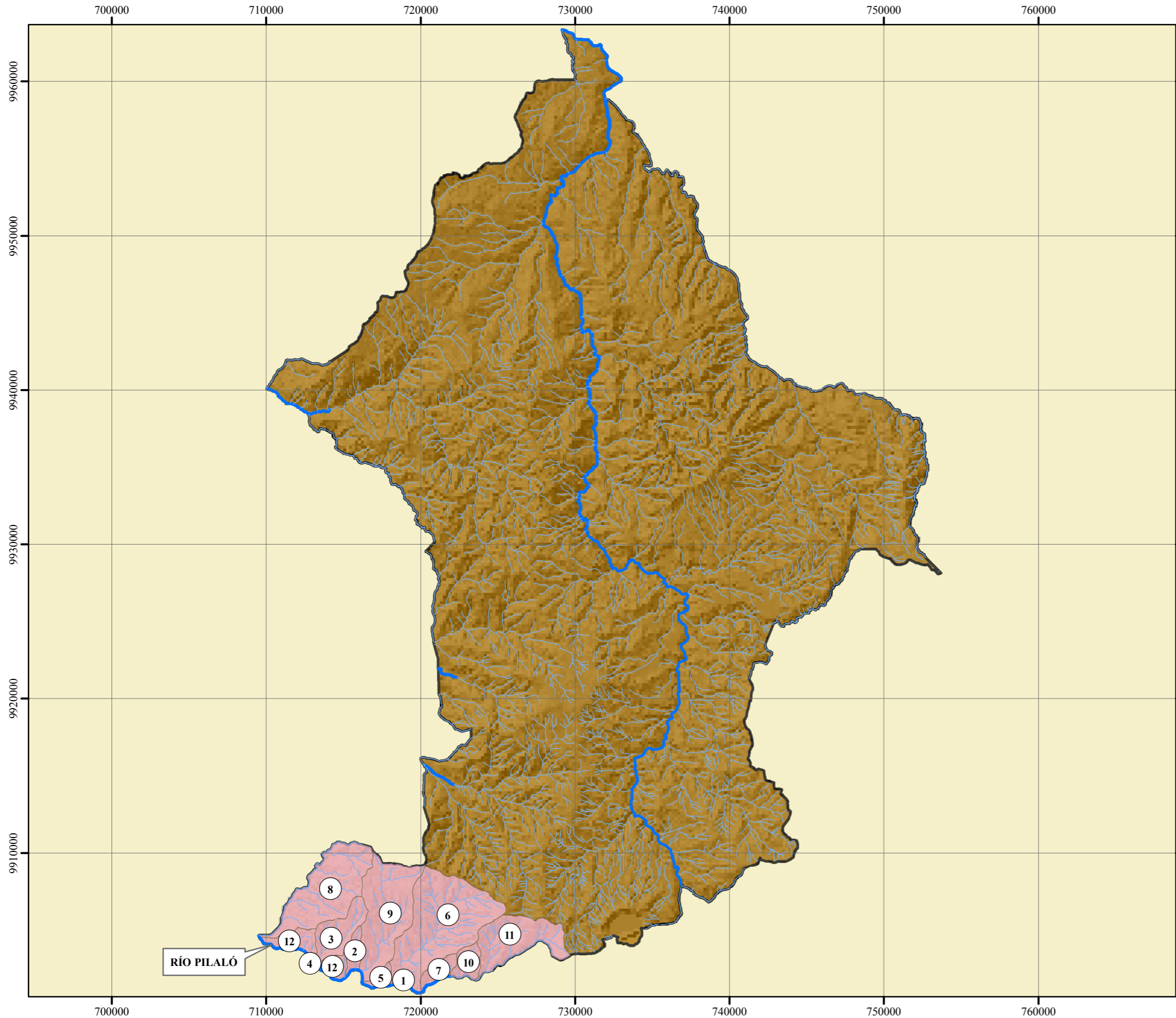

### LEYENDA

- Río simple
- Río doble
- Microcuencas de la subcuenca del río Pilaló
- Cantón Sigchos

#### MICROCUENCAS (ha)

1. Chiquinquirá (Río Doble)	18,01
2. Estero Copal	228,30
3. Estero Tilinche	734,13
4. Pilaló (Río Doble)	17,90
5. Quebrada Chincaza	150,24
6. Río Chihuahua	3011,57
7. Río Chiquinquirá	276,38
8. Río Loma Pi	2042,08
9. Río Tilipulo	2021,42
10. Río Yanayacu	326,38
11. Río Zuropamba	1335,22
12. Sin nombre	573,49

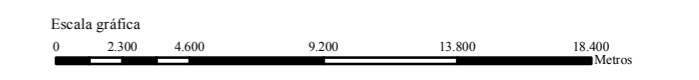

**Gobierno Autónomo Descentralizado Municipal del Cantón Sigchos**

ACTUALIZACIÓN DE PLAN DE DESARROLLO Y ORDENAMIENTO TERRITORIAL

CONTENIDO: **MAPA DE MICROCUENCAS DE LA SUBCUENCA HIDROGRÁFICA DEL RÍO PILALÓ, CANTÓN SIGCHOS**

ELABORADO POR: Ing. Nadya Serrano	ESCALA DE TRABAJO: 1 : 50 000	FECHA DE ELABORACIÓN: MAYO 2015
PROYECCIÓN Y SISTEMA DE COORDENADAS: UTM, WGS84 Zona 17 Sur		FUENTE: IGM

# MAPA DE POBLACIÓN EN MICROCUENCAS DE LA SUBCUENCA HIDROGRÁFICA DEL RÍO QUINDIGUA, CANTÓN SIGCHOS

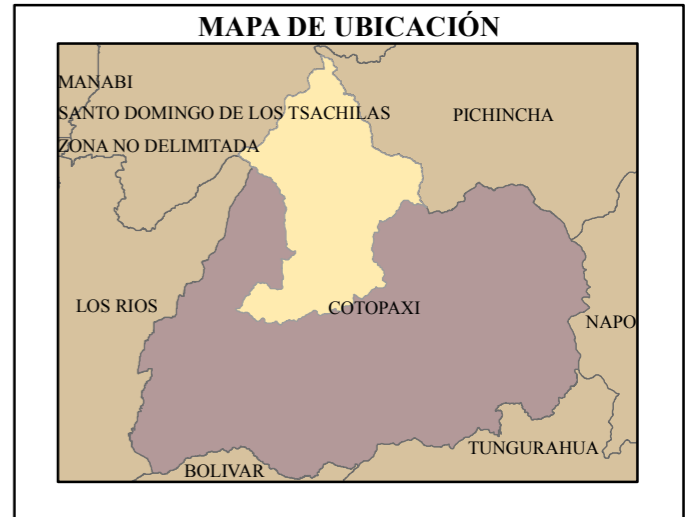
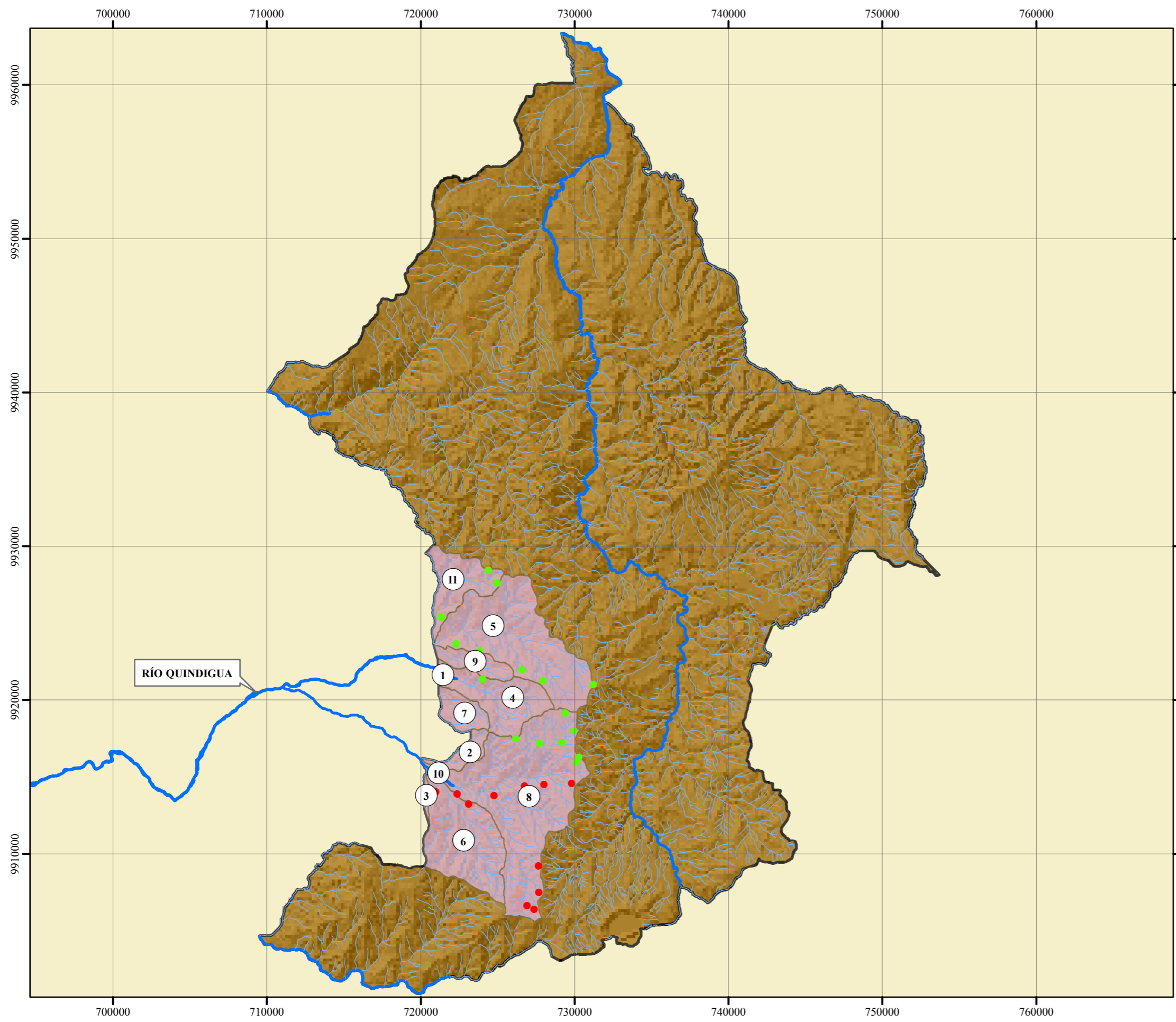

### LEYENDA

- Población parroquia Chugchilán
- Población parroquia Sigchos
- Río simple
- Río doble
- Microcuencas de la subcuenca del río Quindigua
- Cantón Sigchos

#### MICROCUENCAS DE LA PARROQUIA SIGCHOS

4. Río Amanta MIRADOR YACUCHAQUI	8. Río Yacuchaqui YACUCHAQUI YANASACHA
5. Río Cristal LA ARGELIA EL PAJÓN CAPARINA HIGOS ARRAYÁN SAN JERÓNIMO	AMANTA PANTZALO GUALAY GUAYALA

#### MICROCUENCAS DE LA PARROQUIA CHUGCHILÁN

8. Río Yacuchaqui CONDOR UCTO QUESERÍA PUNTALOMA NEGRILLO YACUCHAQUI SARUTAMBO PUSHUICO SACHAPUNGO TOROPAMBA	6. Río Pataló NEGRILLO PATALÓ
---	-------------------------------------

11. Sin nombre  
LOS ARAPANES  
EL TASÍN  
EL RAYO

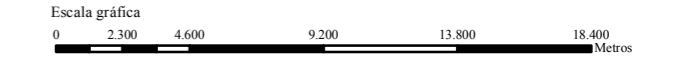

**GOBIERNO AUTÓNOMO DESCENTRALIZADO  
MUNICIPAL DEL CANTÓN SIGCHOS**

ACTUALIZACIÓN DE PLAN DE DESARROLLO Y ORDENAMIENTO TERRITORIAL

CONTENIDO: **MAPA DE POBLACIÓN EN MICROCUENCAS DE LA SUBCUENCA HIDROGRÁFICA DEL RÍO QUINDIGUA, CANTÓN SIGCHOS**

ELABORADO POR: Ing. Nadya Serrano	ESCALA DE TRABAJO: 1 : 50 000	FECHA DE ELABORACIÓN: MAYO 2015
PROYECCIÓN Y SISTEMA DE COORDENADAS: UTM, WGS84 Zona 17 Sur		FUENTE: IGM

# MAPA DE MICROCUENCAS DE LA SUBCUENCA HIDROGRÁFICA DEL RÍO QUINDIGUA CANTÓN SIGCHOS

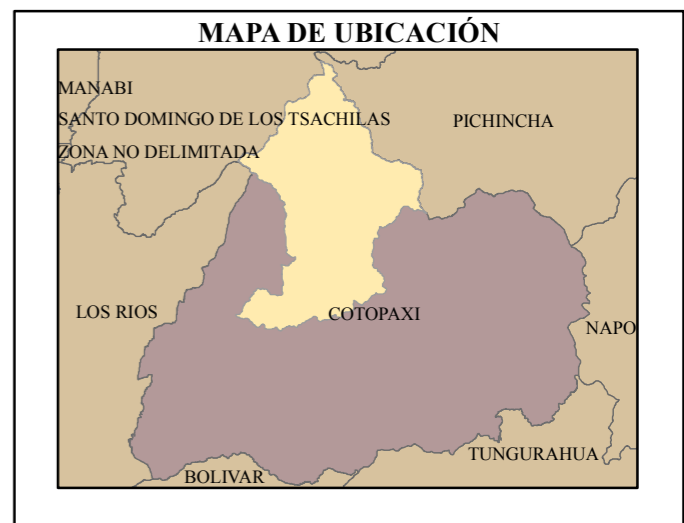
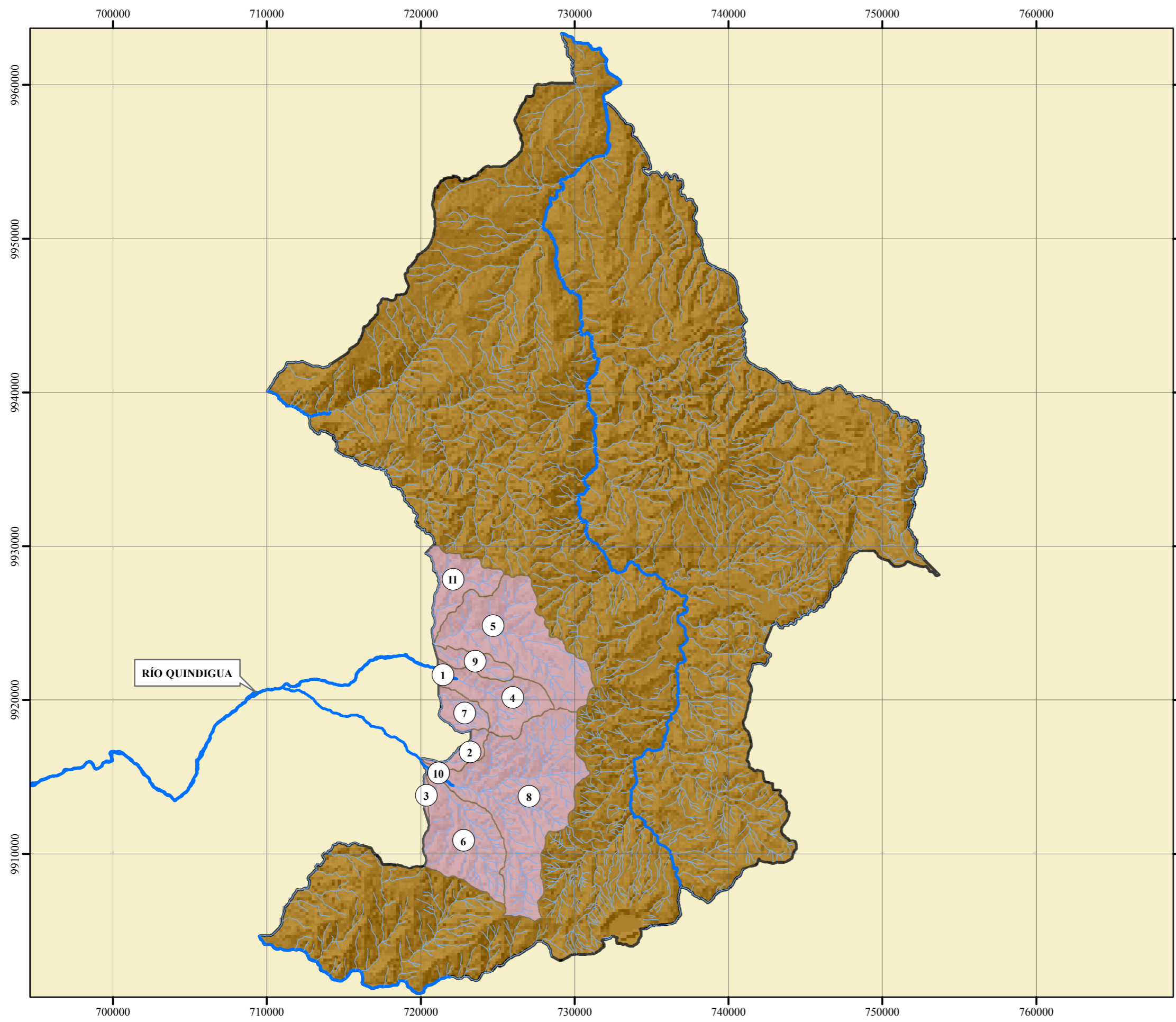

### LEYENDA

- Río simple
- Río doble
- Microcuencas de la subcuenca del río Quindigua
- Cantón Sigchos

#### MICROCUENCAS (ha)

1. Amanta (Río Doble)	5,28
2. Quebrada El Estado	416,99
3. Quebrada Lubmaurcu	77,06
4. Río Amanta	1771,56
5. Río Cristal	4186,49
6. Río Pataló	2747,93
7. Río San Martín	638,58
8. Río Yacuchaqui	6176,49
9. Río Yacuchaqui norte	604,02
10. Yacuchaqui (Río Doble)	6,36
11. Sin nombre	1281,26

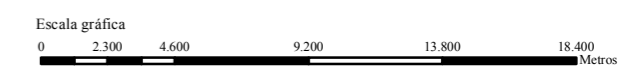

**Gobierno Autónomo Descentralizado Municipal del Cantón Sigchos**

ACTUALIZACIÓN DE PLAN DE DESARROLLO Y ORDENAMIENTO TERRITORIAL

CONTENIDO: **MAPA DE MICROCUENCAS DE LA SUBCUENCA HIDROGRÁFICA DEL RÍO QUINDIGUA. CANTÓN SIGCHOS**

ELABORADO POR: Ing. Nadya Serrano	ESCALA DE TRABAJO: 1 : 50 000	FECHA DE ELABORACIÓN: MAYO 2015
PROYECCIÓN Y SISTEMA DE COORDENADAS: UTM, WGS84 Zona 17 Sur		FUENTE: IGM

# MAPA DE MICROCUENCAS DE LA SUBCUENCA HIDROGRÁFICA DEL RÍO SARAPULLO CANTÓN SIGCHOS

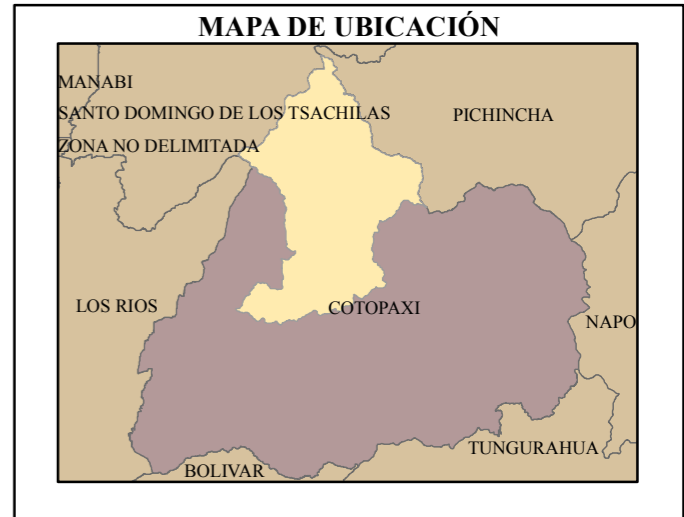
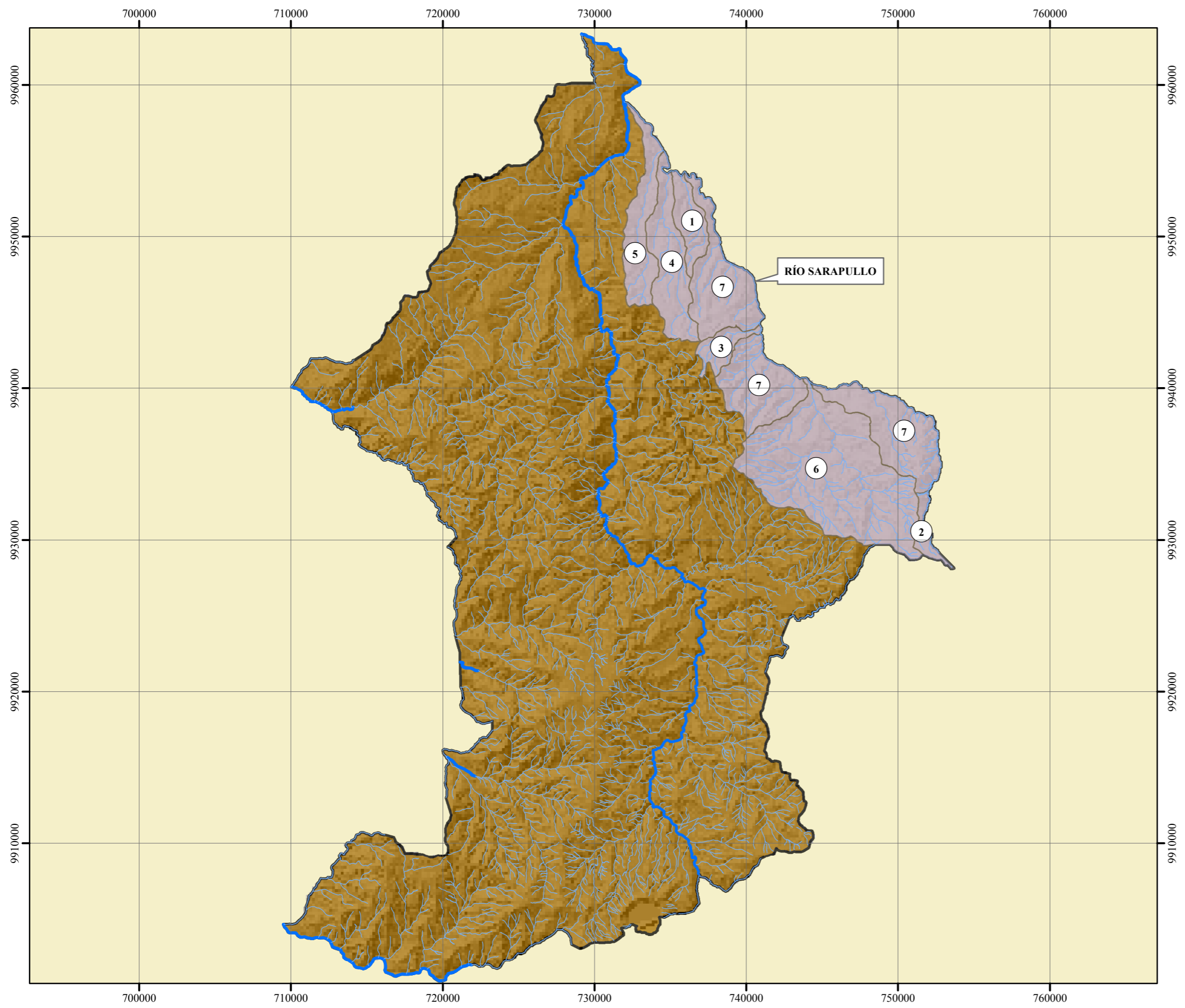

### LEYENDA

- Río simple
- Río doble
- Microcuencas de la subcuenca del río Sarapullo
- Cantón Sigchos

#### MICROCUENCAS (ha)

1. Estero Hondo	923,21
2. Quebrada Cóndor	394,04
3. Río María	624,02
4. Río Santa Inés	2175,91
5. Río Verde	1801,36
6. Río Yacuchaqui	7580,77
7. Sin nombre	7147,82

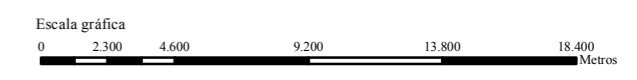

**GOBIERNO AUTÓNOMO DESCENTRALIZADO MUNICIPAL DEL CANTÓN SIGCHOS**

ACTUALIZACIÓN DE PLAN DE DESARROLLO Y ORDENAMIENTO TERRITORIAL

CONTENIDO: **MAPA DE MICROCUENCAS DE LA SUBCUENCA HIDROGRÁFICA DEL RÍO SARAPULLO. CANTÓN SIGCHOS**

ELABORADO POR: Ing. Nadya Serrano	ESCALA DE TRABAJO: 1 : 50 000	FECHA DE ELABORACIÓN: MAYO 2015
PROYECCIÓN Y SISTEMA DE COORDENADAS: UTM, WGS84 Zona 17 Sur		FUENTE: JGM

# MAPA DE MICROCUENCAS DE LA SUBCUENCA HIDROGRÁFICA DEL RÍO TOACHI, CANTÓN SIGCHOS

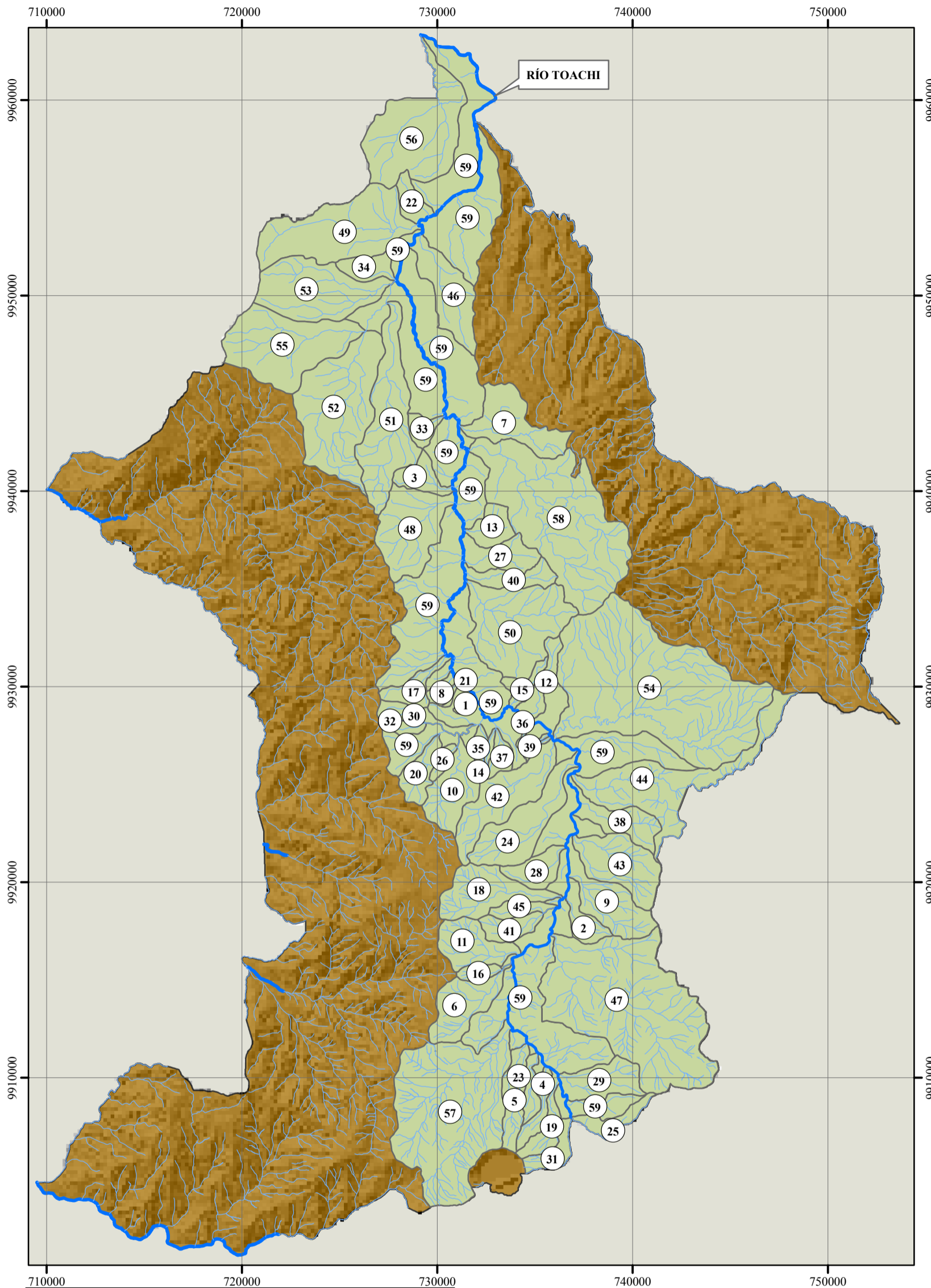

**LEYENDA**

- Río simple
- Río doble
- Microcuencas de la subcuenca del río Toachi
- Cantón Sigchos

**MICROCUENCAS (ha)**

1. Quebrada Rosa Doicela	38,39
2. Quebrada Cachiyacu	337,94
3. Quebrada Calupiña	334,60
4. Quebrada Chiglio	279,76
5. Quebrada Chilloyacú	513,34
6. Quebrada Chinalo	791,21
7. Quebrada Chitacoroto	979,69
8. Quebrada Chocolatera	138,71
9. Quebrada Colandi	903,86
10. Quebrada Colestambo	773,39
11. Quebrada Culahua	702,89
12. Quebrada Cungiua	355,16
13. Quebrada del Chaco	360,53
14. Quebrada El Pajón	80,33
15. Quebrada El Pajón este	222,32
16. Quebrada Gualaya	147,94
17. Quebrada Guarumal	331,17
18. Quebrada Guashihua	961,70
19. Quebrada Huagra Huasi	342,99
20. Quebrada La Conga	386,54
21. Quebrada Las Naranjas	37,50
22. Quebrada Limones Grande	270,60
23. Quebrada Llugsi Cuchi	200,59
24. Quebrada Mallacoa	1128,63
25. Quebrada Milingua	275,67
26. Quebrada Minas	127,77
27. Quebrada Palenque	544,90
28. Quebrada Pichigalli	397,59
29. Quebrada Piñalín	656,24
30. Quebrada Pugsiloma	297,67
31. Quebrada Quillorumi	276,12
32. Quebrada Quincazo	135,11
33. Quebrada Río Blanco	195,67
34. Quebrada San Francisco	310,65
35. Quebrada Santa Rosa	131,99
36. Quebrada Siglachi	37,00
37. Quebrada Sitalo	205,35
38. Quebrada Tadandi	601,23
39. Quebrada Tilligalli	55,11
40. Quebrada Tobar	407,50
41. Quebrada Totorá	329,85
42. Quebrada Uñachi	1168,20
43. Quebrada Yuncusia	1034,30
44. Río Aguachi	1833,60
45. Río Blanco	202,81
46. Río Cristal	921,64
47. Río Cumbijín	4582,04
48. Río Cutzualo	1277,68
49. Río Esmeraldas	2025,96
50. Río Lahuán	1918,24
51. Río Las Delicias	1683,88
52. Río Las Juntas	2270,94
53. Río Negro	1550,65
54. Río Pagshillin	5814,14
55. Río Saguambi	1875,32
56. Río San Pablo	2064,84
57. Río Sigui	3892,52
58. Río Verde	3824,88
59. Sin nombre	15304,92

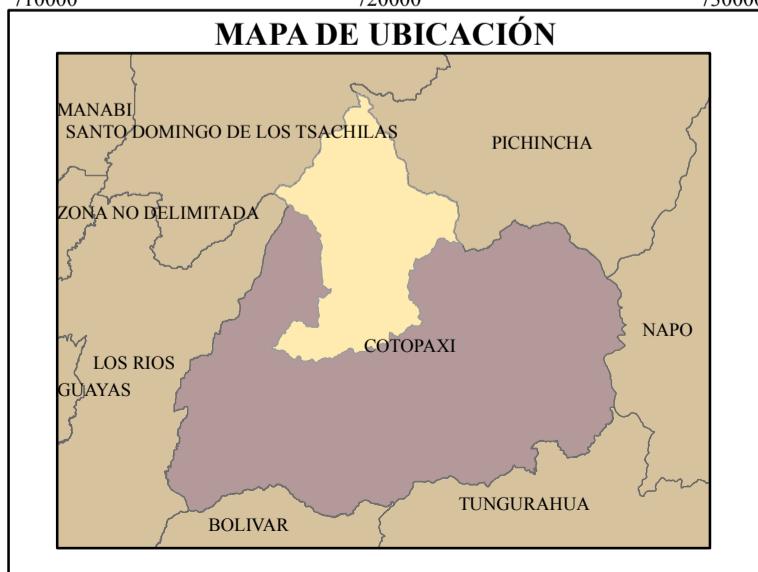

**Gobierno Autónomo Descentralizado Municipal del Cantón Sigchos**

ACTUALIZACIÓN DE PLAN DE DESARROLLO Y ORDENAMIENTO TERRITORIAL

CONTENIDO: MAPA DE MICROCUENCAS DE LA SUBCUENCA HIDROGRÁFICA DEL RÍO TOACHI, CANTÓN SIGCHOS

ELABORADO POR: Ing. Nadya Serrano	ESCALA DE TRABAJO: 1 : 50 000	FECHA DE ELABORACIÓN: MAYO 2015
PROYECCIÓN Y SISTEMA DE COORDENADAS: UTM, WGS84 Zona 17 Sur		FUENTE: IGM

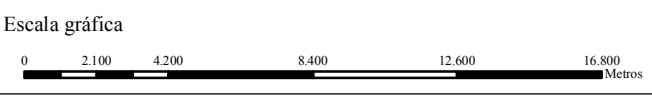



# MAPA DE POBLACIÓN EN MICROCUENCAS DE LA SUBCUENCA HIDROGRÁFICA DEL RÍO TOACHI GRANDE, CANTÓN SIGCHOS

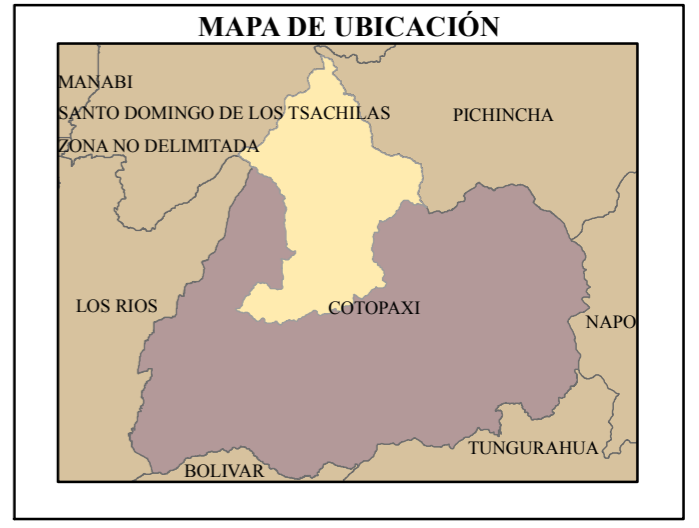
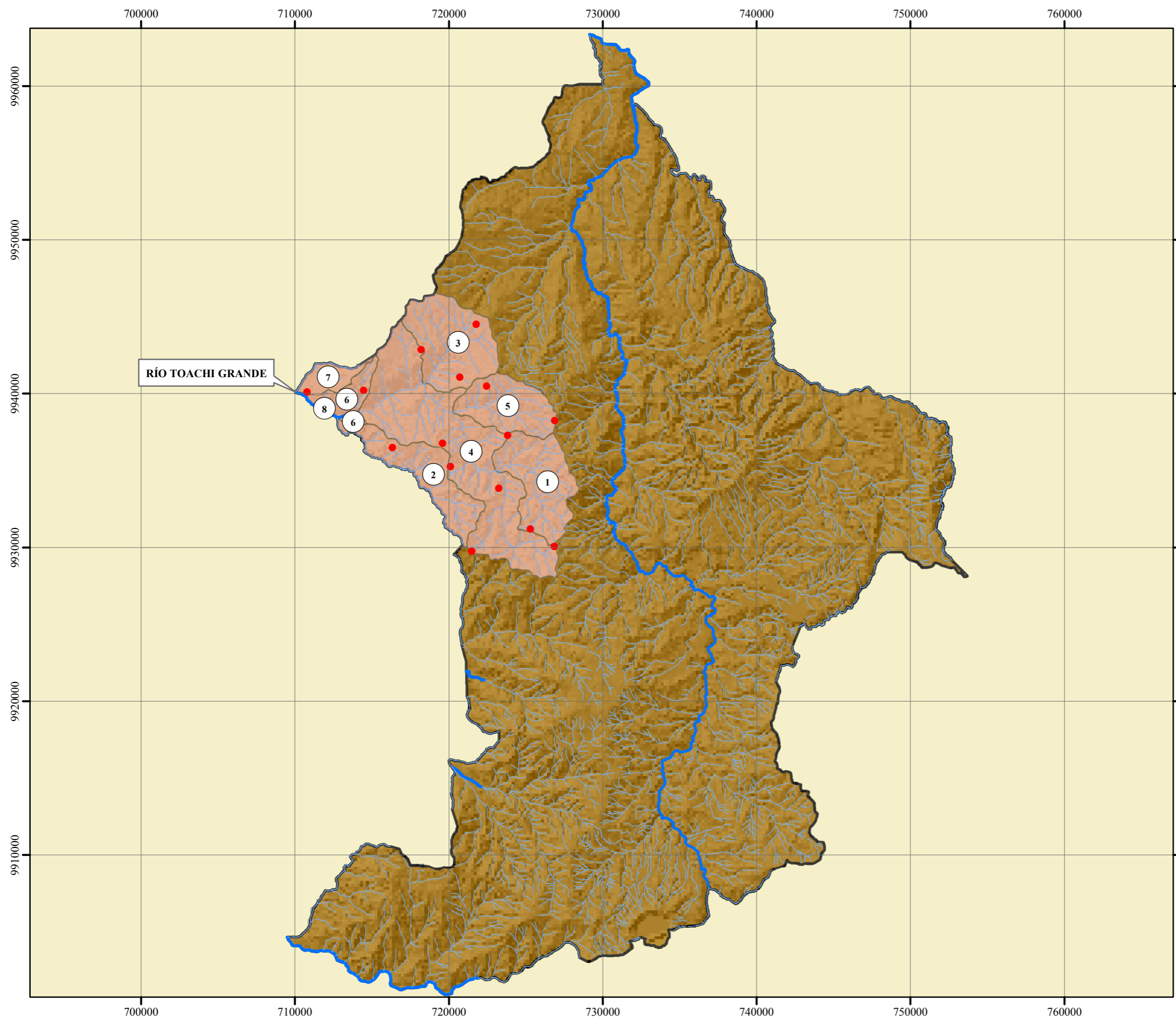

### LEYENDA

- Población parroquia Sigchos
- Río simple
- Río doble
- Microcuencas de la subcuenca del río Toachi Grande
- Cantón Sigchos

#### MICROCUENCAS EN LA PARROQUIA SIGCHOS

1. Río Blanco LA CANTERA MIRAFLORES DEL VALLE	5. Río San Martín EL TRIUNFO GRANDE COSTA AZUL
2. Río Cochapamba LA COCHA DE LOS HIGOS	6. Río Toachi Grande COCHAPAMBA PIEDRA COLORADA
3. Río El Dorado COSTA AZUL DOS RÍOS	7. Río Victoria LA VICTORIA
4. Río Rayo SANTO DOMINGO DEL RAYO LA Y SAN ANTONIO DE LAS PALMAS LA COCHA DE SAN ISIDRO LOMA ALTA PIEDRA COLORADA	

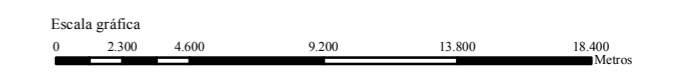

**GOBIERNO AUTÓNOMO DESCENTRALIZADO MUNICIPAL DEL CANTÓN SIGCHOS**

ACTUALIZACIÓN DE PLAN DE DESARROLLO Y ORDENAMIENTO TERRITORIAL

CONTENIDO: **MAPA DE POBLACIÓN EN MICROCUENCAS DE LA SUBCUENCA HIDROGRÁFICA DEL RÍO TOACHI GRANDE, CANTÓN SIGCHOS**

ELABORADO POR: Ing. Nadya Serrano	ESCALA DE TRABAJO: 1 : 50 000	FECHA DE ELABORACIÓN: MAYO 2015
PROYECCIÓN Y SISTEMA DE COORDENADAS: UTM, WGS84 Zona 17 Sur		FUENTE: IGM

# MAPA DE MICROCUENCAS DE LA SUBCUENCA HIDROGRÁFICA DEL RÍO TOACHI GRANDE CANTÓN SIGCHOS

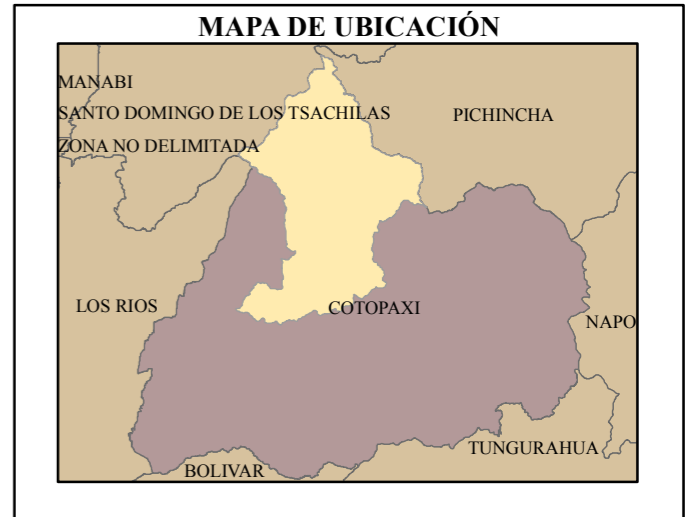
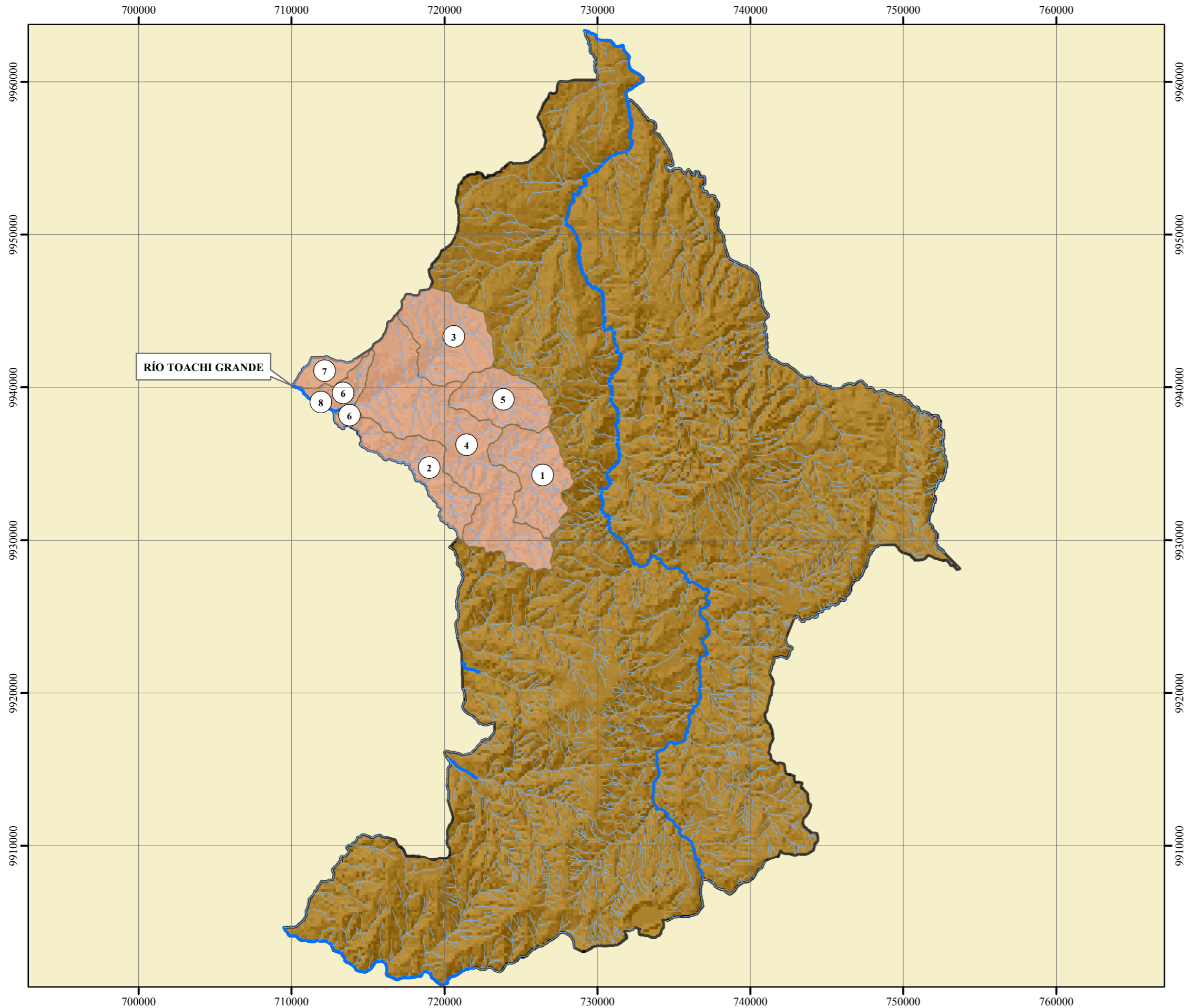

### LEYENDA

- Río simple
- Río doble
- Microcuencas de la subcuenca del río Toachi Grande
- Cantón Sigchos

#### MICROCUENCAS (ha)

1. Río Blanco	2424,67
2. Río Cochapamba	2068,80
3. Río El Dorado	2728,52
4. Río Rayo	6527,87
5. Río San Martín	1871,88
6. Río Toachi Grande	798,76
7. Río Victoria	569,71
8. Toachi Grande (Río Doble)	8,06

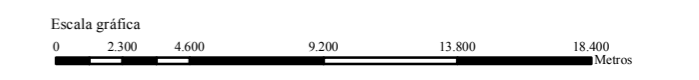

**GOBIERNO AUTÓNOMO DESCENTRALIZADO MUNICIPAL DEL CANTÓN SIGCHOS**

ACTUALIZACIÓN DE PLAN DE DESARROLLO Y ORDENAMIENTO TERRITORIAL

CONTENIDO: **MAPA DE MICROCUENCAS DE LA SUBCUENCA HIDROGRÁFICA DEL RÍO TOACHI GRANDE. CANTÓN SIGCHOS**

ELABORADO POR: Ing. Nadya Serrano	ESCALA DE TRABAJO: 1 : 50 000	FECHA DE ELABORACIÓN: MAYO 2015
PROYECCIÓN Y SISTEMA DE COORDENADAS: UTM, WGS84 Zona 17 Sur		FUENTE: IGM